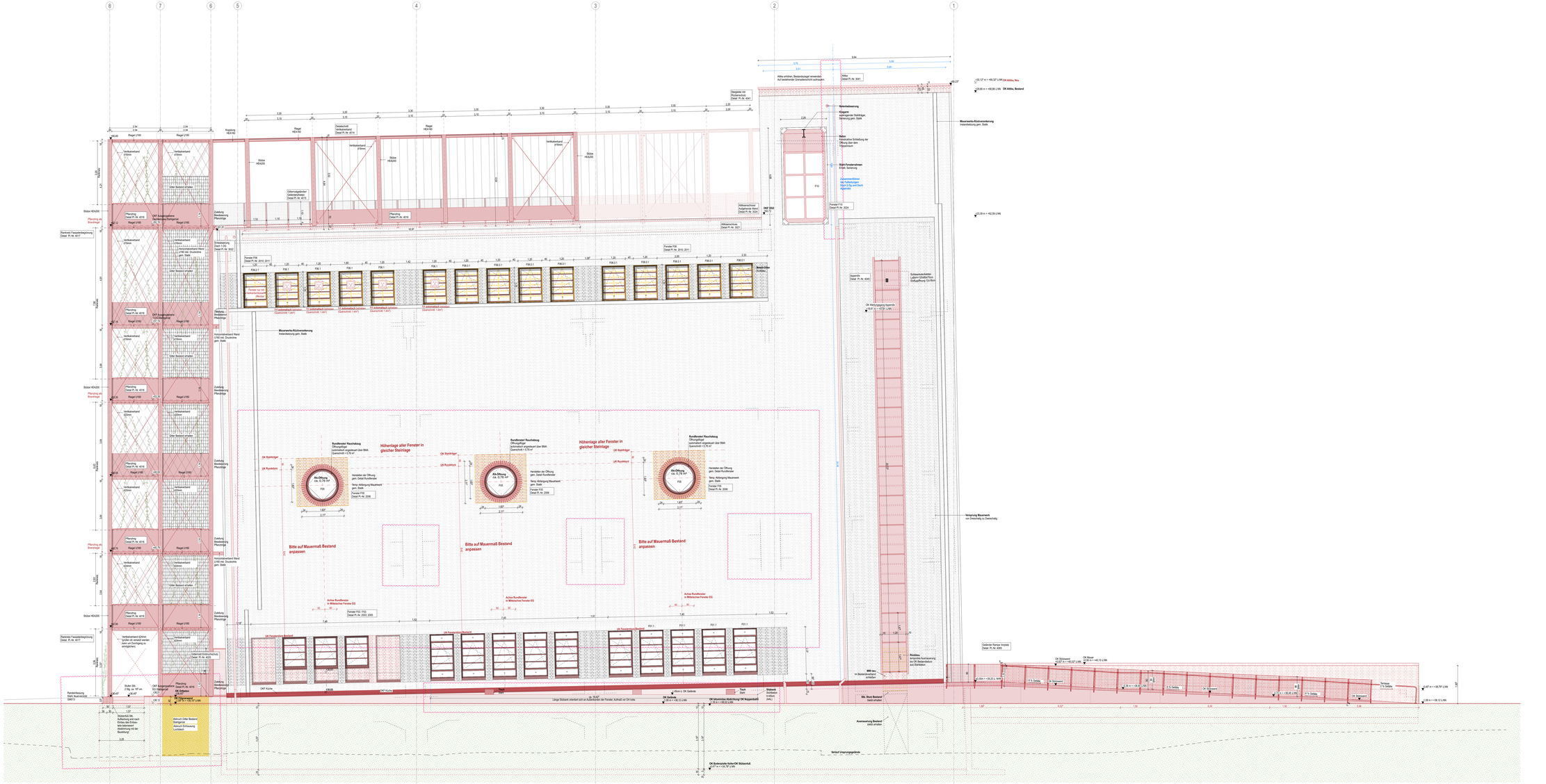

SCHRAFFUREN / SYMBOLE	BESCHRIFTUNG / SYMBOLE	BRANDSCHUTZSYMBOLE
BESTAND	ERGÄNZ	BAUART BRANDWAND
ABBRUCH	OKFF, HÖHE OKRB, OKRD, OKFB	BRANDWAND
NEUBAU	FEUERHEMMENDE TÜR	FEUERHEMMENDE TÜR
STAHLBETON	RAUCHDICHTE TÜR	FEUERBESTÄNDIGE TÜR
HV-BETON	RAUCHDICHTE RÖHRENBÄNDER	RAUCHDICHTE TÜR
MAUERWERK	DICHTSTOFF/SAUNAS	DICHTSTOFF/SAUNAS
TROCKENBAU	HBH	HÖHENBEREICHE
BETON UNBEWEHRT	AK	AUSSENKANTE
ESTRICH	BRH	BRUSTUNGSHÖHE (BEKI DATA)
SAMMELRAHMEN	DWF	DREI-WIPP-FLÜGEL
FENSTERRAHMEN SCHAUWERKLAS	FF	FESTVERGLASUNG
WANDSAMMELRAHMEN (GRAMMATT)	FV	FESTVERSCHLIEßUNG
MÖ WANDÖFFNUNG/BLICK BRÜSTUNGSHÖHE IN CM	GK	GIPSKARTON
MÖ WANDÖFFNUNG/BLICK BRÜSTUNGSHÖHE IN CM	HO	HOLZ
DÜ DECKENÖFFNUNG/BRUCH BRÜSTUNGSHÖHE IN CM	SLAS	SLAS
GRUNDSTÜCKSGRENZE	HP	HEIZKÖRPER
GEBÄUDEÄCHSEN	KK	KNIEKANTE
SCHAUTRAMPENLINIE	LD	LÜFTUNGSÖFFNUNG/FIRST
NUTZERSETTING EINBAUTEN/ MÖBEL	OP	OFFNAUMFLÜGEL
BAUBETTIEE EINBAUTEN/ MÖBEL	PB	PUBLIKUMSBÄDER
	RM	REGRAU
	RS	RAUCHSCHÄL (ohne Brun
	RH	RAUMHÖHE LL
	SB	STAHLBETON
	TP	TREPPAUF
	UK	UNTERKANTE
	VK	VORDERKANTE

BRANDSCHUTZSYMBOLE	
BAUART BRANDWAND	2x Brm
BRANDWAND	Brm
FEUERHEMMENDE TÜR	fs
FEUERBESTÄNDIGE TÜR	rs
RAUCHDICHTE TÜR	rd
DICHTSCHLIEßENDE TÜR	d
WANDDURCHGANG	dwh
RAUCH- UND WÄRMEABZUG	RWA
DICHTSCHLIEßENDE	DS
RAUCHDICHT	RD
NOTAUSGANG	Nw
1. RETTUNGSWEG	
2. RETTUNGSWEG	
DICHTMÄCHTIGE TRENNUNG	
RAUCHMELDEÖFFNUNG	
POSITION DLÜ/TÜRÖFFNUNG HALBAE	
POSITION BEIMER	
PUMPTEPELAF	
NOTDÜTVERSÖRUNG	
BESEHRUNG AUF DWRD	
UNGAMEN DIE WIEDERVERWENDEN SOFT BAUTILLE IN VERBAUT AUF DIE BRANDSCHUTZKLEIDUNG ZU ÜBERPRÜFEN UND ANSCHLIEßEN	
RÖNTGENABSCHLÄNN	
WANDRAUMSCHAUE ZUM LÜTETEN RÖHEN	
ELIRAUMSHÄNNEIS	

VERMERKE: Alle Maße sind an den Ausführungen anzupassen zu prüfen, Abweichungen und Unstimmigkeiten gegenüber dem Amt von der Ausführung mit Bauleitung mitzuteilen.
Der Plan gilt nur in Zusammenhang mit der Statik und den entsprechenden Erläuterungen.
Geschützte Höhenlagen haben einen ± 0 Toleranz. ± 0 Ctr.

Index	Änderung	Gez.	Datum
04	Anpassung Erreichsanlung OG3 / Aspanrile	AS/EG	23.07.26
03	Stützen Schlitzen / Lage Stb. Balken, Achse D / Verortung Rundfenster	AS	29.06.26
02	wrg: Lichtschacht Achse 5-8, Anpassung Anschlussbrüstungen Gelände/Stahlgeländer Achse 5-8, Fenster Kürze EG	AS	15.04.26
01	Anpassungen Öffnungsflügel Fenster EG	AS	02.04.26

Bauherr
Stadt Gelsenkirchen, Stadtarchiv IGA 2027
Ebertstraße 24
45884 Gelsenkirchen

Ansprechpartner:
Ivo Gabelsberger(management): 0209 169-5322
Ivo Gabelsberger(management): 0209 169-5322
mail: iga2027@gelsenkirchen.de

Gelsenkirchen

Datum, Unterschrift

Projekt
Internationale Gartenausstellung Metropole Ruhr 2027

ASE Architektursteuerungsstelle, Gelsenkirchen
Sanierung, Umbau und Umnutzung des Kohlenturbinenmaschinenhauses

Grothusstraße 201
45884 Gelsenkirchen

IGA 2027 METROPOLE RUHR

Planinhalt
Ansicht Süd-Ost

Gez.	Gepr.	Format	Erstellungsdatum	Indexdatum
JL	AK	DIN A0 Überlänge	13.03.25	23.07.26

Projekt	Gebäudeteil	Bauteil	Ebene	Bauabschnitt	Achsfeld	Planart	Inhalt	Index	Nummer
IGA	ARC	KBE-A	S	0302	1:50	AN	SO	04	FF